

## EXPUNERE DE MOTIVE

Legea nr.174/2010 privind transmiterea unor terenuri din domeniul public al statului și din administrarea Academiei de Științe Agricole și Silvicultură „Gheorghe Ionescu-Șișești” – Stațiunea de Cercetare-Dezvoltare Agricolă Suceava în domeniul public al Municipiului Suceava și în administrarea Consiliului Local al Municipiului Suceava, județul Suceava, reglementează transferul suprafețelor de 12,056, respectiv 3 ha pentru edificarea unui complex sportiv și înființarea unui cimitir, din administrarea S.C.D.A. Suceava în administrarea Consiliului Local Suceava.

După intrarea în vigoare a legii sus menționate, s-a constatat că datele de identificare a terenurilor ce urmează a fi transferate sunt consemnate eronat, fapt ce conduce la imposibilitatea materială de aplicare a dispozițiilor legii.

Pentru corectarea datelor de identificare vă prezentăm situația de fapt conformă cu realitatea:

1. La rândul nr.1 coloana 4 (Datele de identificare a terenului) se va consemna „Parcela arabilă” - 513/2 (provenită din divizarea parcelei 513/1 din Hotărârea Guvernului nr. 1460/2006) corespunzătoare suprafeței care se transmite de 12,00 ha;

2. La rândul nr.2, coloana 4, se va consemna „Parcelă intravilan construcții” - 1251/12 - corespunzătoare suprafeței ce se transmite de 0,056 ha (provenită din divizarea parcelei intravilan - construcții - 27,07 ha, din Hotărârea Guvernului nr. 1460/2006);

3. La rândul nr.3, coloana 4, se va consemna „Parcela arabilă” - 107/3 - corespunzătoare suprafeței ce se transmite de 3,0 ha (provenită din divizarea parcelei 107/1 din Hotărârea Guvernului nr. 1460/2006).

Față de cele prezentate, am întocmit propunerea legislativă pe care o înaintăm pentru adoptare Parlamentului, în procedură de urgență.

### INIȚIATORI,

Deputat PSD+PC – Ioan STAN

Deputat PSD+PC - Vasile MOCANU

Deputat PSD+PC – Ion DUMITRU

Deputat PSD+PC – Marian GHIVECIU

Deputat PSD  
Dep. PSD

GIORGIO MIRCEA  
Coștilăuș OLAR

**PLAN DE SITUAȚIE**  
**SCARA 1 : 5000**

Adresa terenului : Str. Lipoveni fn..

Situația juridică a terenului:

terenul în suprafață de 36.900 mp. identic cu parcela cadastrală nr. 1073, este proprietatea municipiului  
Suceava - documentul public.

**Lacul Dragomirna**

Str. Lipoveni

1073

Planul de situație a fost întocmit în vederea construirii unui cimitir ortodox.

\_\_\_\_\_

Data : 24.08.2009

Șef serviciu: I. Floriștean

*[Signature]*

PLAN DE AMPLASAMENT ȘI DELIMITARE A BUNULUI IMOBIL

Situat municipiul Suceava (zona Tătărași)

PROPRIETAR : Statul Român

SCARA : 1 : 20.000

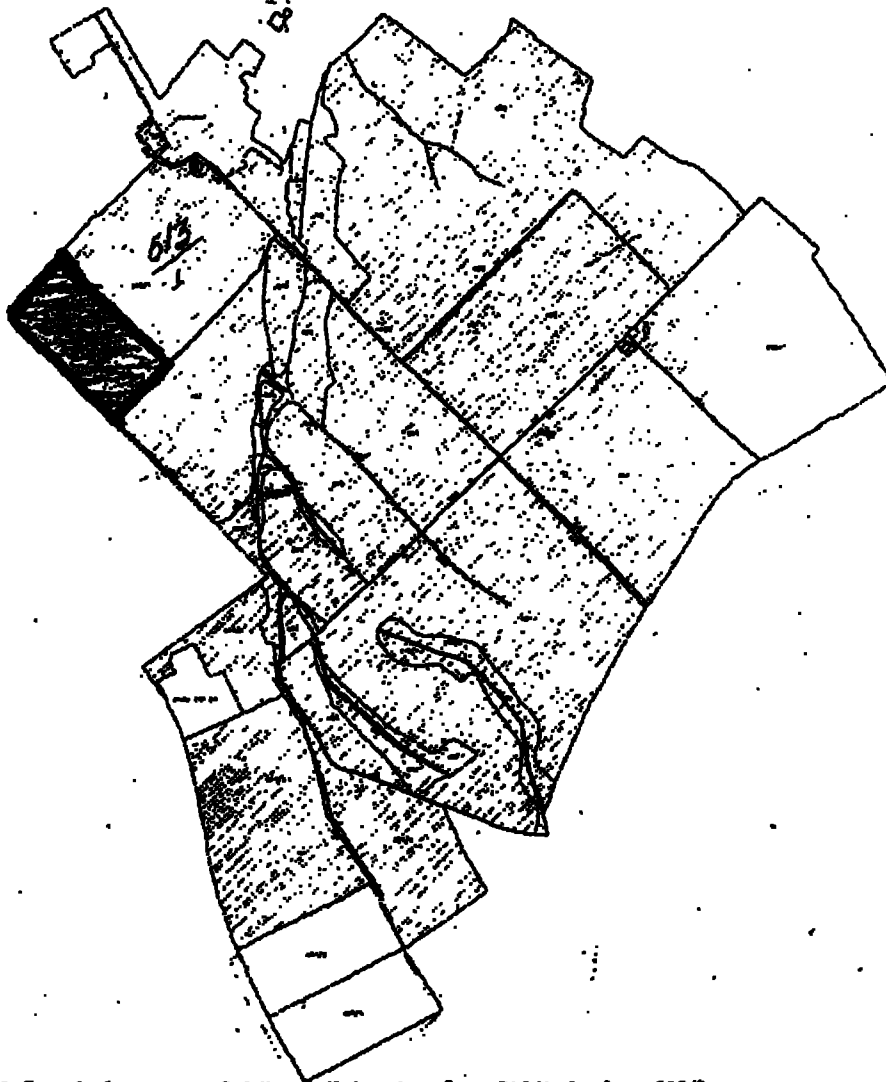

Notă. Parcela funciară nr. 513/1 s-a divizat în p.f. nr. 513/1 și p.f. nr. 513/2.

SITUAȚIA

Nr. C.F.	STARE VECHĂ					STARE NOUĂ				
	Nr. parcelă	Cat. Fol.	Suprafața			NR. Parcelă	NUMELE PROPRIETARULUI	Cat. Fol.	Suprafața	
			Ha	Ari	Mp				Ha	Ari
	513/1	arabil	33	79	00	513/2	Statul Român - Domeniul Public în administrarea Săușii de Cercetare - Dezvoltare Agricolă Suceava	arabil	12	00
						513/1	La vechiul C.F.		21	79

Localitatea SUCEAVA , la 01.06.2007

în  
10a

## Plan de situație

Întocmit în vederea dobândirii dreptului de proprietate în baza legilor proprietății  
Scara 1: 1.000 și 1:2.880

Nr. cadastral	Suprafata	Adresa imobilului
1251/12	560mp	Intravilan mun. Suceava, jud. Suceava

Cartea funciara nr.	2663	UAT	Suceava
---------------------	------	-----	---------

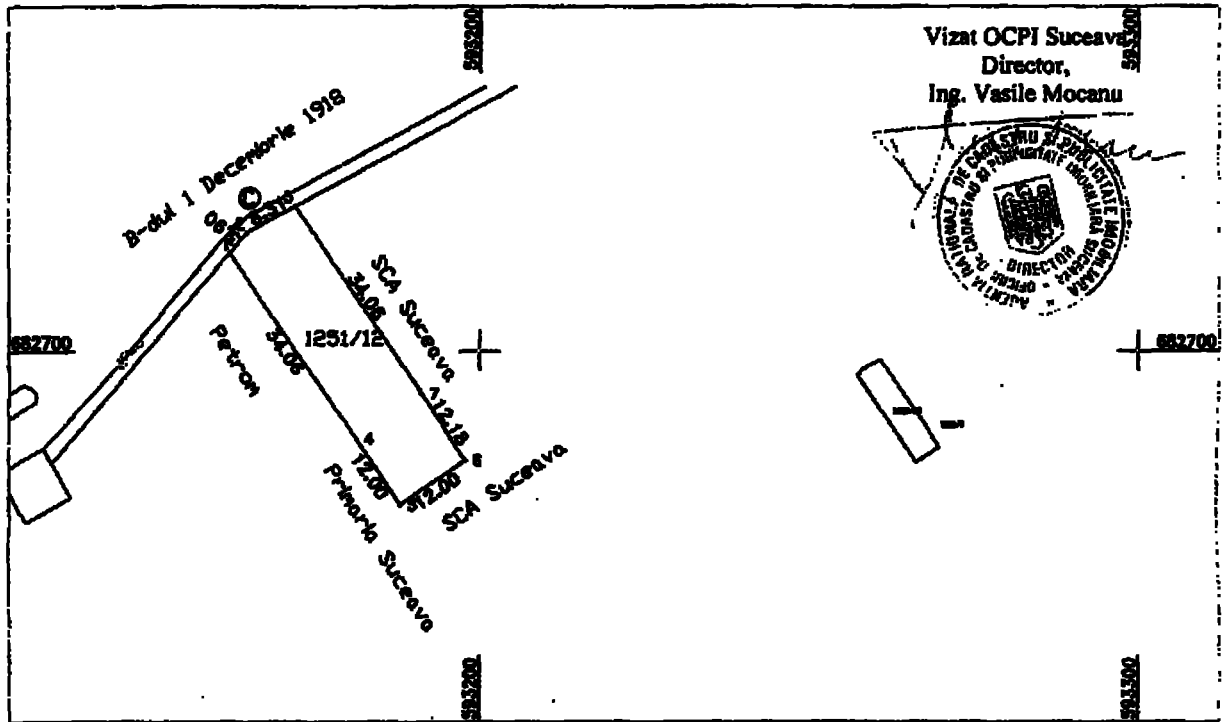

A. Date referitoare la teren				
Nr. parcelă	Cod grupă destinație	Categorie de folosință	Suprafața din măsurători (mp)	Mențiuni
I	TDI	A	560	
B. Date referitoare la construcții				
Cod constr.	Cod grupă destinație	Suprafața construită la sol (mp)	Mențiuni	
INVENTAR DE COORDONATE				
Sistem de proiecție: STEREOGRAFIC 1970				
Pct.	X (m)	Y (m)		
1	682714.808	593162.276		
2	682717.755	593164.825		
3	682721.671	593172.154		
4	682686.570	593181.320		
5	682676.519	593187.876		
6	682683.218	593197.832		
7	682683.433	593191.198		
Suprafața totală măsurată = 560mp				

**Întocmit,**  
**Ref. Apostole Adrian Tiberiu**

Data 02.09.2008

*Se confirmă luarea în evidență a lucrării*